

**19**  
**MARZO**  
2026  
No. 10



**35°**  
**ANIVERSARIO**

# CONPAPA NEWS

Tu guía esencial de la papa desde la siembra hasta el mercado



## PRECIOS DE PAPA

Consulta los precios actuales en el mercado



## NOTICIA IMPORTANTE

Avance de siembras y cosechas



## CONTENIDO DE LA SEMANA

Papa Mexicana



## PRECIOS

Del 11 al 17 de marzo

Tienda	CDMX	MTY	GDL
<b>C. ABASTO</b>	\$23.00 - \$27.60	\$33.00 - \$39.60	\$23.50 - \$28.20
<b>SORIANA</b>	\$44.02 - \$52.82	\$40.12 - \$48.14	\$40.22 - \$48.26
<b>WALMART</b>	\$39.90 - \$47.88	\$39.90 - \$47.88	\$39.90 - \$47.88

- Datos reportados de la Central de Abastos por el Sistema Nacional de Información de Mercados.
- Precios de supermercados tomados de línea.

## PRECIOS DE CAMPO

ZONA	1a. y 2a.	3a.	4a.
CONSTITUCIÓN	\$15.00	\$8.00 - \$9.00	\$3.00 - \$4.00
C. ABASTO CDMX	\$18.00	\$15.00	\$8.00



## ENTRADA DE CAMIONES



	ENTRADAS	REZAGADOS
CDMX	42	46
MTY	104	

[LEER INFORME COMPLETO](#)



# AVANCE DE SIEMBRAS

18 de marzo de 2026



● Superficie cosechada ● Avance de siembras ● Superficie por cosechar ● Superficie por sembrar

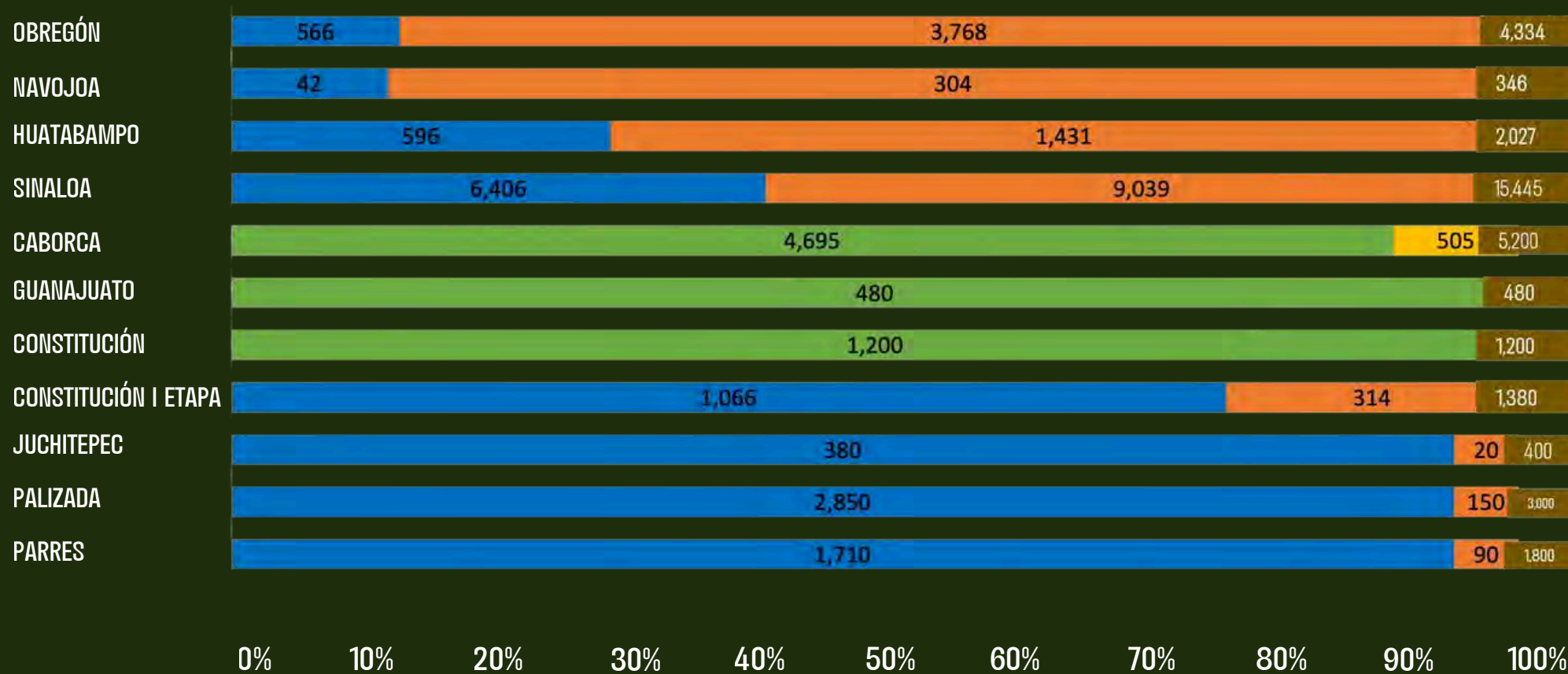

[LEER AVANCE COMPLETO](#)



**CONPAPA**  
Congreso Nacional de Papa

# Congreso Nacional de Papa

Un encuentro para proyectar el futuro de nuestro sector

**14 al 16**  
octubre 2026

Centro Banamex  
**CDMX**



**35°**  
ANIVERSARIO

# CLIMA

Al 18 de marzo 2026



## NORTE



**Clima:** Frío a fresco con viento

**Condiciones:**

- Descenso de temperatura
- Vientos moderados a fuertes
- Cielo parcialmente nublado

**Considera:**

- Ingreso de masa de aire ártico y corriente en chorro polar, lo que puede provocar enfriamientos nocturnos que afectan cultivos sensibles.

## CENTRO



**Clima:** Templado con cambios de temperatura

**Condiciones:**

- Ambiente fresco por la mañana
- Incremento de temperaturas durante el día
- Cielo parcialmente nublado

**Considera:**

- La masa de aire frío comienza a modificarse, permitiendo recuperación de temperaturas; condiciones favorables para labores agrícolas diurnas.

## SUR



**Clima:** Húmedo con lluvias

**Condiciones:**

- Chubascos y lluvias en el sureste
- Ambiente cálido y húmedo
- Vientos fuertes en zonas del Istmo

**Considera:**

- Ingreso de humedad del Pacífico y Golfo de México, lo que aumenta la probabilidad de lluvias que pueden favorecer humedad del suelo pero también elevar riesgo de enfermedades en cultivos.

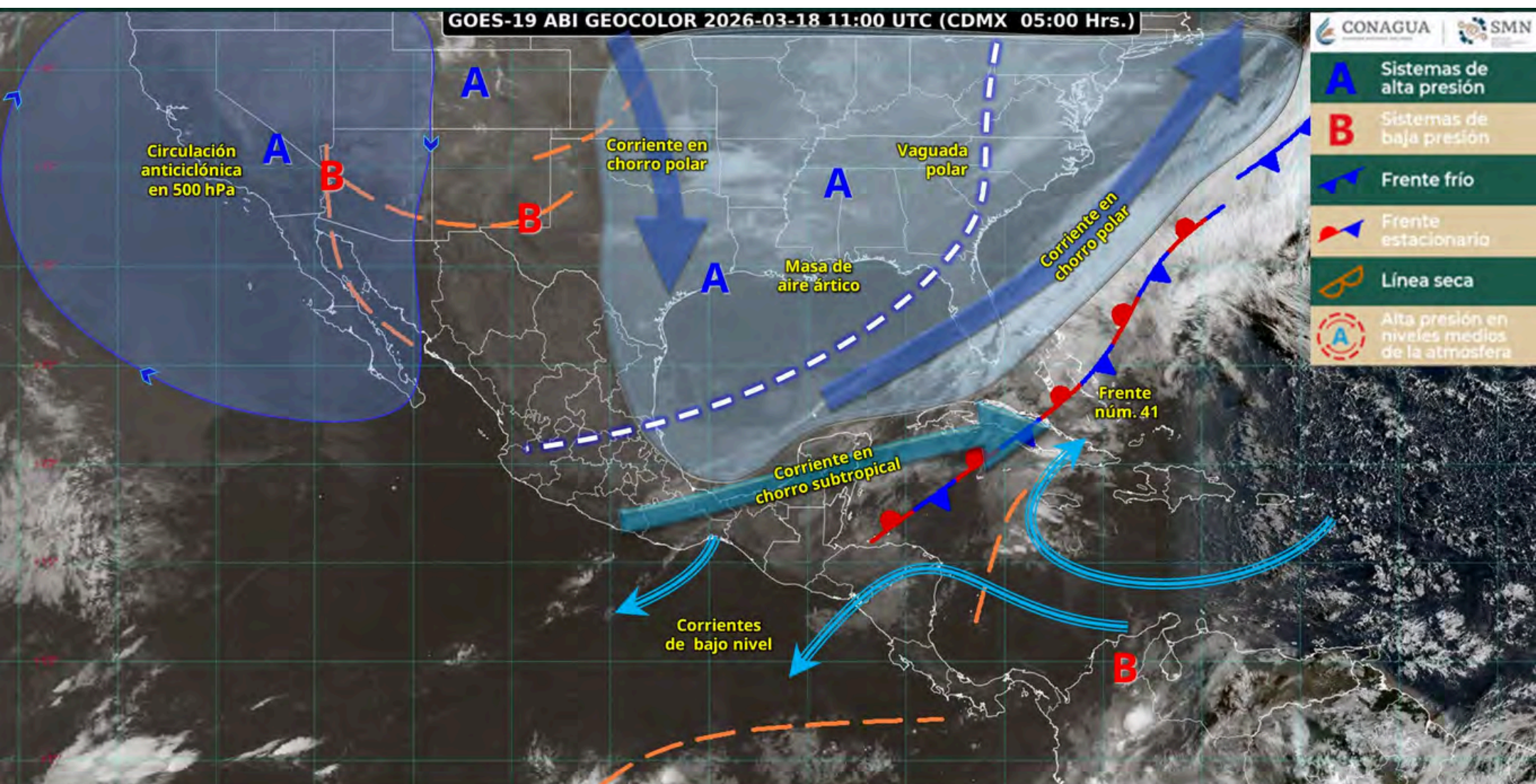

[VER CLIMA PARA LA AGRICULTURA AQUÍ](#)



## PRESAS

¡Cuidemos el agua!

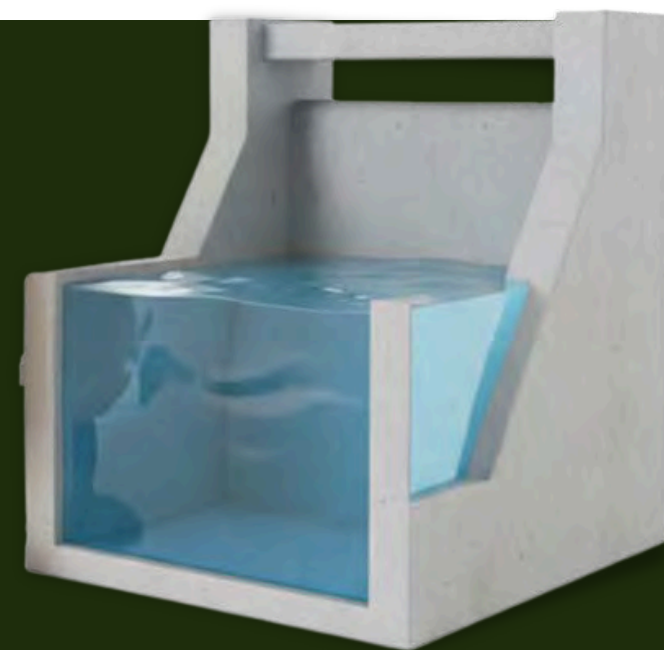

### SINALOA

Presas Luis Donaldo Colosio, Miguel Hidalgo y Josefa Ortiz

**21%** Almacenamiento Actual  
1765 millones de m<sup>3</sup>

6816 millones de m<sup>3</sup>

**7%** Comparativo 2025

[VER ESTADO DE LAS PRESAS AQUÍ](#)

### SONORA

Adolfo Ruiz Cortínez, El Novillo, Oviáchic, y Dique 10

**16%** Almacenamiento Actual  
1634 millones de m<sup>3</sup>

9927 millones de m<sup>3</sup>

**11%** Comparativo 2025

[VER ESTADO DE LAS PRESAS AQUÍ](#)



## MÉXICO ABRE MERCADO A PAPA CANADIENSE FRENTE A DEPENDENCIA DE ESTADOS UNIDOS

México y Canadá acordaron la entrada de papa fresca canadiense al país, en un movimiento de diversificación del abasto para reducir la dependencia de Estados Unidos, su principal proveedor externo.

La Agencia Canadiense de Inspección Alimentaria (CFIA, por sus siglas en inglés) y el Servicio Nacional de Sanidad, Inocuidad y Calidad Agroalimentaria (Senasica) acordaron los lineamientos fitosanitarios que permitirán el envío de papa fresca canadiense a México para consumo o procesamiento, informó el gobierno canadiense en un comunicado.

[LEER MÁS...](#)

## PRESAS DE SINALOA HOY 18 DE MARZO; EL NIVEL DEL AGUA CAE EN PLENA RECTA FINAL DEL CICLO AGRÍCOLA

Las 11 principales presas de Sinaloa registran un almacenamiento conjunto de 3,576.8 millones de metros cúbicos, equivalente al 22.6 % de su capacidad de conservación (15,840.6 Mm<sup>3</sup>), de acuerdo con el reporte del Organismo de Cuenca Pacífico Norte de la Comisión Nacional del Agua con corte al 18 de marzo de 2026.

[LEER MÁS...](#)

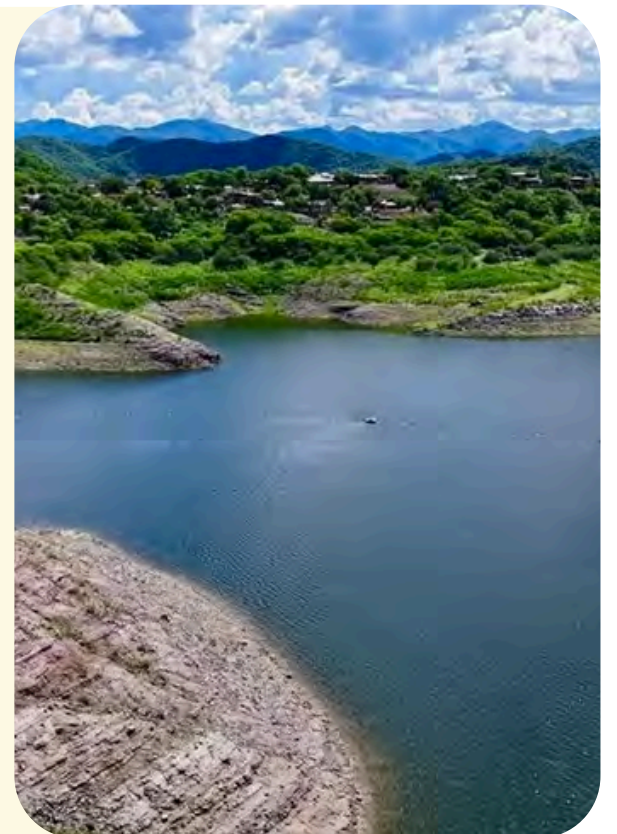

## FACTORES DE MERCADO, CLIMÁTICOS Y SANITARIOS PRESIONAN LOS PRECIOS DEL TOMATE Y LA PAPA

El repunte reciente en los precios del tomate y la papa en México responde a una combinación de factores productivos, climáticos y de mercado que han reducido la disponibilidad de ambos cultivos en el noroeste del país y en Estados Unidos.

En el caso de la papa, el comportamiento de los precios también está ligado a factores climáticos que afectaron el rendimiento del cultivo en zonas productoras clave del noroeste. En los valles del Mayo y del Yaqui, en Sonora, la reducción de horas frío durante el invierno impactó el desarrollo de las plantas, provocando una caída en los rendimientos promedio de 40 a 25 toneladas por hectárea.

[LEER MÁS...](#)



# EVENTOS



## INFO AGRO EXHIBITION

📅 22 - 24 abril 2026

📍 Jalisco



## INFO AGRO EXHIBITION

📅 6 - 8 mayo 2026

📍 Mazatlán, Sin



## EXPO ANTAD

📅 19 - 21 mayo 2026

📍 Guadalajara, Jal



## CONGRESO DE SANIDAD E INOCUIDAD

📅 15 - 16 julio 2026

📍 Cdmx

## CONGRESO NACIONAL DE PAPA

14 - 16 octubre 2026

Cdmx



## WORLD POTATO CONGRESS

26 - 30 octubre 2026

Kenia



## EXPO AGROALIMENTARIA

📅 10 - 13 noviembre 2026

📍 Guanajuato





## CONTENIDO

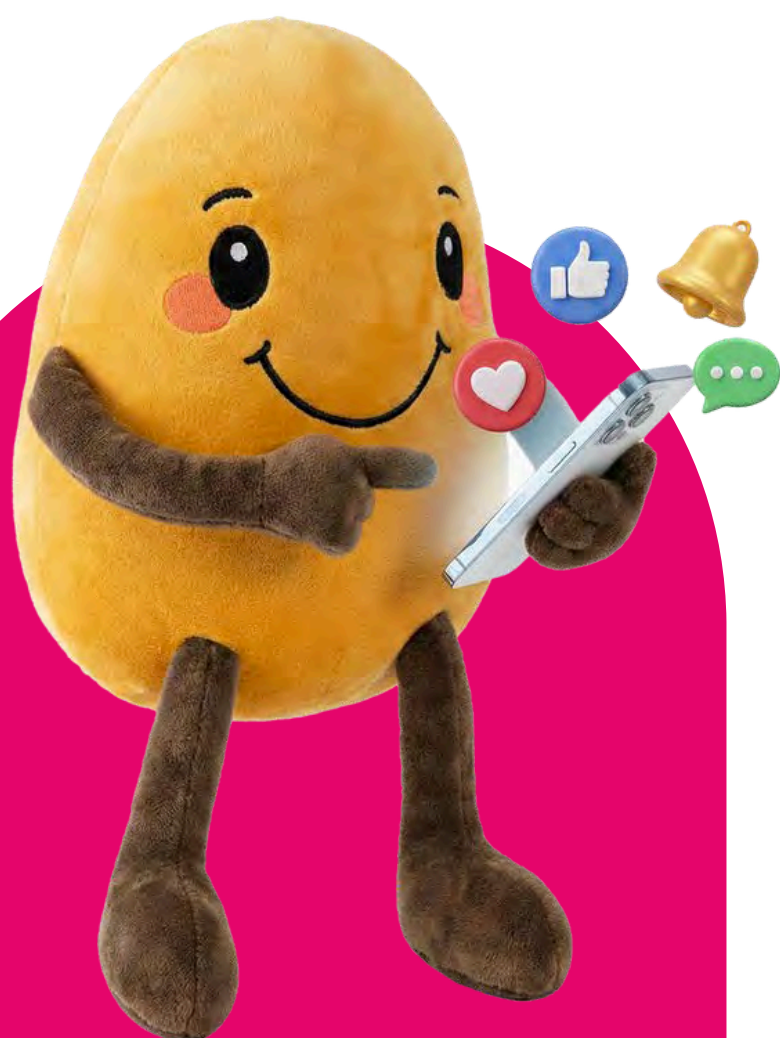

CONSUME



## PAPA MEXICANA



ApaPancho fue al súper y algo quedó claro: si es de papa... que sea mexicana 🇲🇽🥰

Para cocinar en casa o para botanear, elige productos hechos con Papa Mexicana.

👉 La próxima vez que llenes tu carrito, revisa bien.

¿Ya sabes cuáles sí son mexicanas? 📌

[VER CONTENIDO](#)

¡Síguenos!

 55 7485 6740

    @CONPAPA

  
CONPAPA

**35°**  
ANIVERSARIO 