

25
MARZO
2026
No. 11



35°
ANIVERSARIO

CONPAPA NEWS

Tu guía esencial de la papa desde la siembra hasta el mercado



PRECIOS DE PAPA

Consulta los precios actuales en el mercado



NOTICIA IMPORTANTE

Importación de papa



RECETA DE LA SEMANA

Sandwiches helado de papa



Del 18 al 24 de marzo

PRECIOS

Tienda	CDMX	MTY	GDL
C. ABASTO	\$20.40 - \$24.48	\$28.20 - \$33.84	\$20.10 - \$24.12
SORIANA	\$38.56 - \$46.27	\$37.04 - \$44.45	\$36.24 - \$43.49
WALMART	\$39.90 - \$47.88	\$39.90 - \$47.88	\$39.90 - \$47.88

- Datos reportados de la Central de Abastos por el Sistema Nacional de Información de Mercados.
- Precios de supermercados tomados de línea.

PRECIOS DE PAPA IMPORTADA

Tienda	CDMX	MTY	GDL
H.E.B	-	\$20.72	-
SORIANA	\$19.90	-	\$19.90
WALMART	-	-	-



ENTRADA DE CAMIONES



	ENTRADAS	REZAGADOS
CDMX	43	22
MTY	105	

[LEER INFORME COMPLETO](#)



IMPORTACIONES

Enero de 2026

49,429 toneladas

Volumen total

\$1,119,542,253.00 MXN

Valor aduanal total



\$22.65 pesos

Precio promedio

IMPORTACIONES ENERO 2025 VS 2026

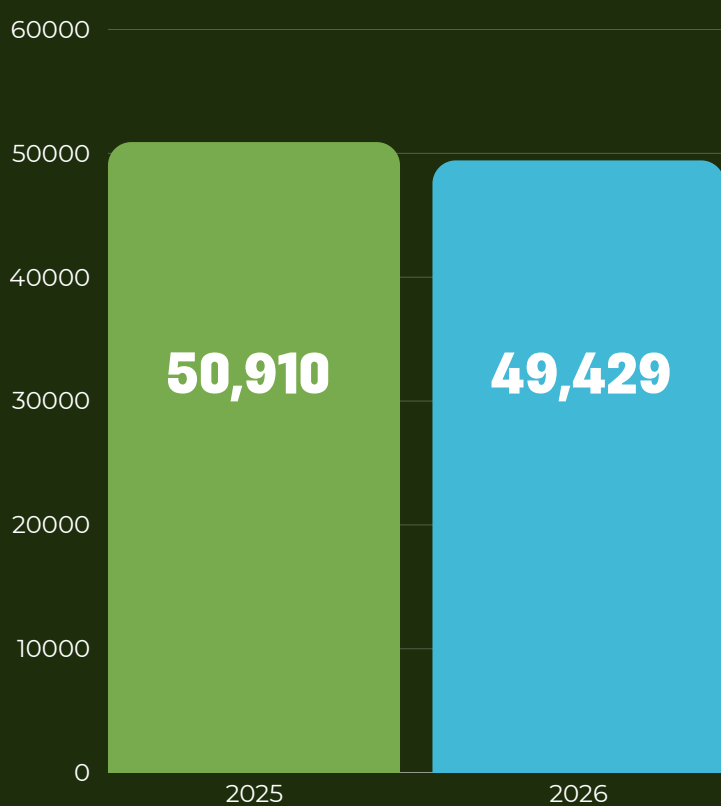

Destino



Consumo
80%



Industria
20%

[LEER INFORME COMPLETO](#)



CONPAPA
Congreso Nacional de Papa

Congreso Nacional de Papa

Un encuentro para proyectar el futuro de
nuestro sector

14 al 16
octubre 2026

Centro Banamex
CDMX



35°
ANIVERSARIO

CLIMA

Al 25 de marzo 2026



NORTE



Clima: Templado a caluroso

Condiciones:

- Ambiente mayormente estable
- Temperaturas en ascenso
- Baja probabilidad de lluvias

Considera:

- Presencia de circulación anticiclónica
- Riesgo de estrés hídrico en cultivos por aumento de temperatura

CENTRO



Clima: Variable con lluvias

Condiciones:

- Chubascos y lluvias en varias regiones
- Posibles descargas eléctricas
- Ambiente templado a cálido

Considera:

- Influencia de vaguada en altura y entrada de humedad
- Atención a granizo y tormentas que pueden afectar cultivos en desarrollo

SUR



Clima: Húmedo y lluvioso

Condiciones:

- Lluvias y chubascos en el sureste y Península de Yucatán
- Humedad elevada
- Ambiente caluroso

Considera:

- Canal de baja presión + ingreso de humedad del Caribe
- Riesgo de encharcamientos y enfermedades por exceso de humedad

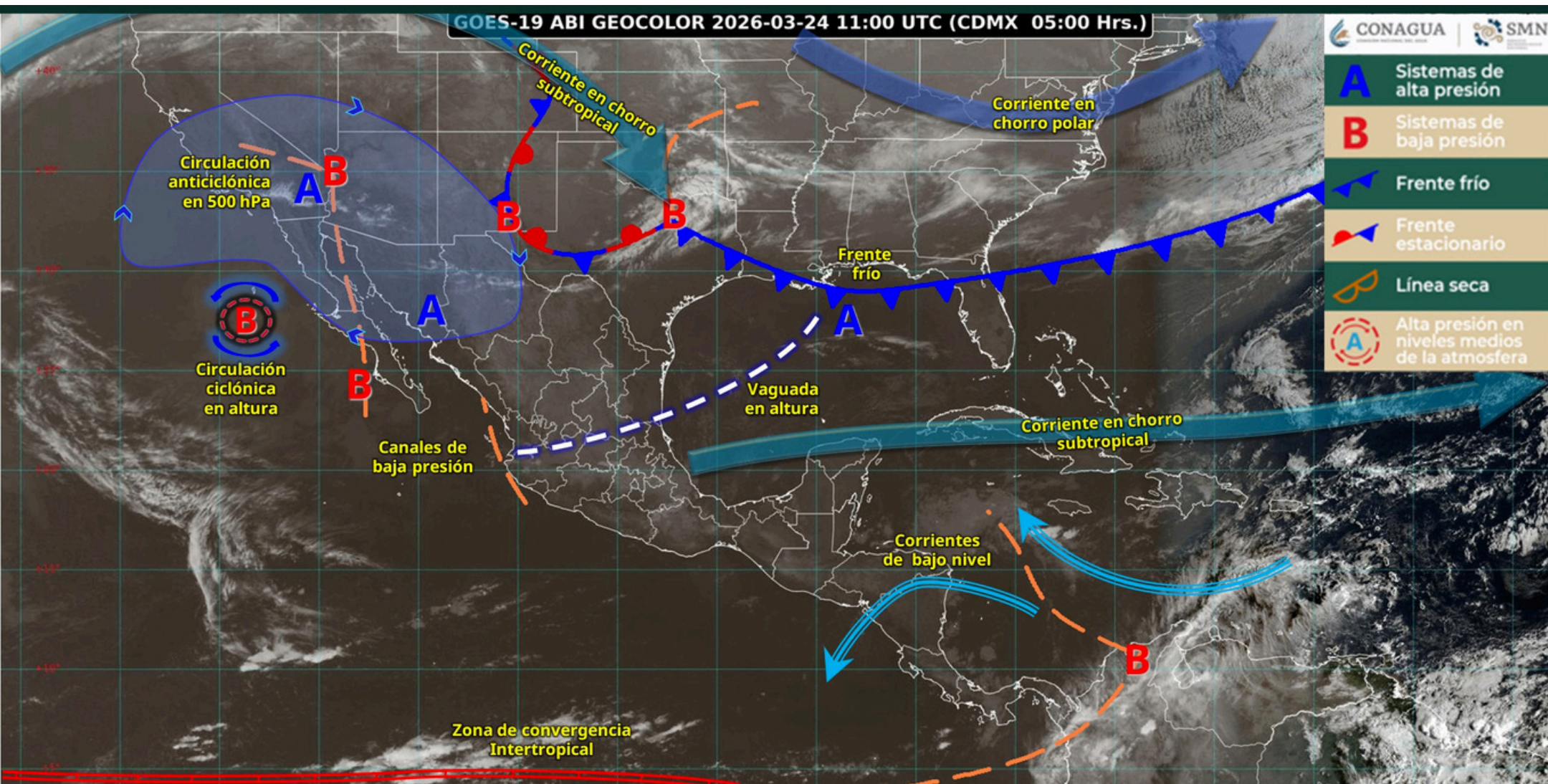

[VER CLIMA PARA LA AGRICULTURA AQUÍ](#)



PRESAS

¡Cuidemos el agua!

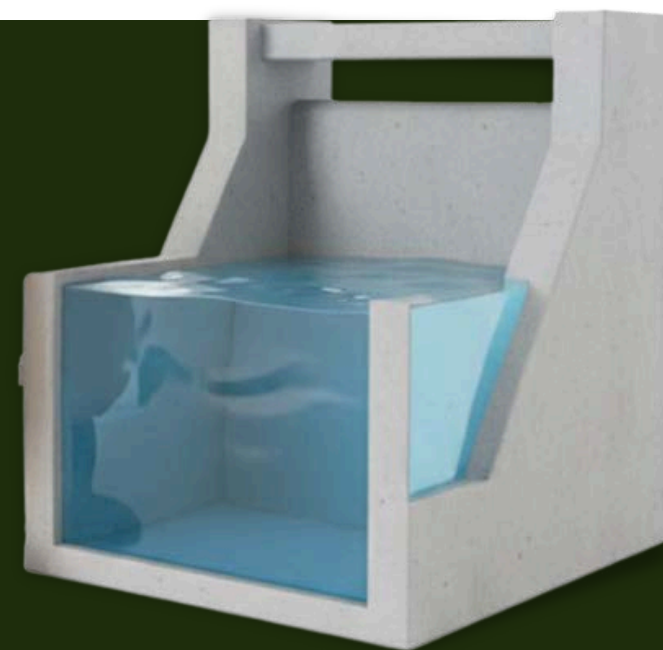

SINALOA

Presas Luis Donaldo Colosio, Miguel Hidalgo y Josefa Ortiz

20% Almacenamiento Actual
1392 millones de m³

6816 millones de m³

7% Comparativo 2025

[VER ESTADO DE LAS PRESAS AQUÍ](#)

SONORA

Adolfo Ruiz Cortínez, El Novillo, Oviáchic, y Dique 10

16% Almacenamiento Actual
1550 millones de m³

9927 millones de m³

10% Comparativo 2025

[VER ESTADO DE LAS PRESAS AQUÍ](#)



RETIRAN URGENTE ESTAS PAPAS FRITAS DE SUPERMERCADOS Y TIENDAS DEL PAÍS: PUEDEN PROVOCAR LA MUERTE | CRONISTA

Una nueva advertencia de la Administración de Alimentos y Medicamentos de Estados Unidos (FDA) encendió las alarmas entre los consumidores: una reconocida marca de snacks debió retirar del mercado uno de sus productos por un riesgo potencialmente mortal.

Se trata de un retiro voluntario impulsado por la empresa Frito-Lay, que afecta a un lote específico de papas fritas saborizadas que podrían contener un ingrediente no declarado en su etiqueta.

[LEER MÁS...](#)

ESCASEZ DE AGUA GOLPEA A SINALOA: PRESAS SE MANTIENEN POR DEBAJO DEL 25%; SU ESTADO ACTUAL ES DEL 21.7 %

Las presas de Sinaloa se encuentran este domingo 22 de marzo al 21.7 por ciento de su capacidad de conservación, con una reserva total de 3 mil 442.1 millones de metros cúbicos, de acuerdo con el más reciente reporte de la Comisión Nacional del Agua (Conagua).

El informe señala que no se han registrado lluvias en la entidad, lo que mantiene bajas las aportaciones, con apenas 10.6 metros cúbicos por segundo, mientras que la extracción para riego agrícola, uso industrial y consumo humano alcanza los 359.8 metros cúbicos por segundo.

[LEER MÁS...](#)

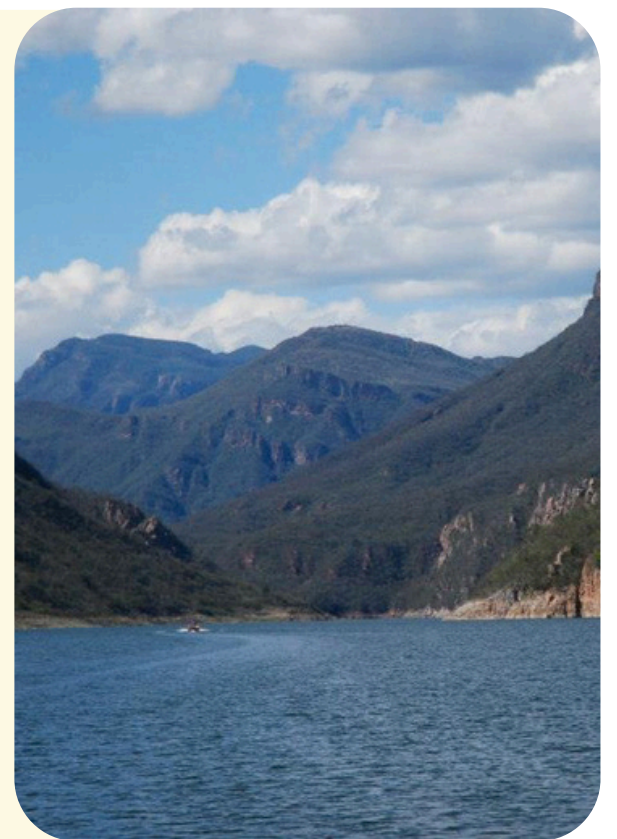

DA UN RESPIRO CANASTA BÁSICA

En marzo, el precio de la canasta básica en el estado descendió a 2 mil 152 pesos, tras haber alcanzado los 2 mil 282 pesos en febrero. A pesar de esta ligera baja, el costo se mantuvo por encima del promedio nacional de 2 mil 85.33 pesos.

Durante el último mes, el tomate encabezó el alza de precios con un aumento del 60.29 por ciento, al pasar de 28.13 pesos a 45.09 pesos. Le siguieron el limón, con un incremento del 20.13 por ciento (de \$36.16 a \$43.44); el tomate verde, con un 10.22 por ciento (de \$42.95 a \$47.34); el pollo entero, con un 4.43 por ciento (de \$77.38 a \$80.81), y la papa, con un 4.05 por ciento (de \$33.05 a \$34.39).

[LEER MÁS...](#)



PERSPECTIVAS INTERNACIONALES PARA LOS COMMODITIES AGROPECUARIOS

Comentarios Generales

Índices Internacionales de precios de commodities agropecuarios

Precios a nivel internacional y para EUA de granos básicos y oleaginosas

Precios a nivel internacional y para EUA de productos pecuarios

Precios internacionales del sector pesquero

Precios internacionales de petróleo, gas natural, fletes marítimos y fertilizantes

Cotizaciones de los mercados de futuros para commodities agropecuarios

Precios de indiferencia para granos básicos y oleaginosas

Balance disponibilidad - Demanda mundial y para EUA de granos básicos y oleaginosas

Balance disponibilidad - Demanda en EUA de productos pecuarios

Precios internacionales y del mercado de futuros para el azúcar

[LEER MÁS...](#)



Consejo Nacional Agropecuario

PERSPECTIVAS INTERNACIONALES PARA LOS COMMODITIES AGROPECUARIOS

COMISIÓN DE ESTUDIOS ECONÓMICOS





EVENTOS



INFO AGRO EXHIBITION

📅 22 - 24 abril 2026

📍 Jalisco



INFO AGRO EXHIBITION

📅 6 - 8 mayo 2026

📍 Mazatlán, Sin



EXPO ANTAD

📅 19 - 21 mayo 2026

📍 Guadalajara, Jal



CONGRESO DE SANIDAD E INOCUIDAD

📅 15 - 16 julio 2026

📍 Cdmx

CONGRESO NACIONAL DE PAPA

14 - 16 octubre 2026

Cdmx



WORLD POTATO CONGRESS

26 - 30 octubre 2026

Kenia



EXPO AGROALIMENTARIA

📅 10 - 13 noviembre 2026

📍 Guanajuato





RECETA



CONSUME



SANDWICHES HELADOS DE PAPA



Perfecta para una merienda dulce, esta sandwiches helados golosa al horno. Prepáralo y compártelo en familia.

[VER RECETA](#)

¡Síguenos!

 55 7485 6740

    @CONPAPA

CONPAPA

35°
ANIVERSARIO