

**15**  
**ABRIL**  
2026  
No. 14



**35°**  
**ANIVERSARIO**

# CONPAPA NEWS

Tu guía esencial de la papa desde la siembra hasta el mercado



## PRECIOS DE PAPA

Consulta los precios actuales  
en el mercado



## NOTICIA IMPORTANTE

Avance de siembras



## CONTENIDO DE LA SEMANA

Papa Mexicana



Del 8 al 14 de abril

## PRECIOS

Tienda	CDMX	MTY	GDL
<b>C. ABASTO</b>	\$25.00 - \$30.00	\$27.80 - \$33.36	\$23.00 - \$27.60
<b>SORIANA</b>	\$40.62 - \$48.74	\$44.94 - \$53.93	\$44.94 - \$53.93
<b>WALMART</b>	\$59.90 - \$71.88	\$52.76 - \$63.31	\$59.90 - \$71.88

- Datos reportados de la Central de Abastos por el Sistema Nacional de Información de Mercados.
- Precios de supermercados tomados de línea.

## PRECIOS DE CAMPO

ZONA	1a. y 2a.	3a.	4a.
<b>SONORA</b> Precios de campo	\$22.00 - \$24.00	\$16.00 - \$18.00	\$11.00 - \$12.00
<b>PACÍFICO</b> Precios de campo	\$22.00	\$18.00	\$12.00
<b>SONORA</b> Precios que pide el productor en campo	\$25.00	\$20.00	\$14.00
<b>C.ABASTOS CDMX</b> Primera calidad, en piso, lavadas y venta al mayoreo	\$28.00	\$25.00	\$16.00



## ENTRADA DE CAMIONES



	ENTRADAS	REZAGADOS
<b>CDMX</b>	36	17
<b>MTY</b>	105	

[LEER INFORME COMPLETO](#)



# AVANCE DE SIEMBRAS

14 de abril de 2026



● Superficie cosechada ● Avance de siembras ● Superficie por cosechar ● Superficie por sembrar

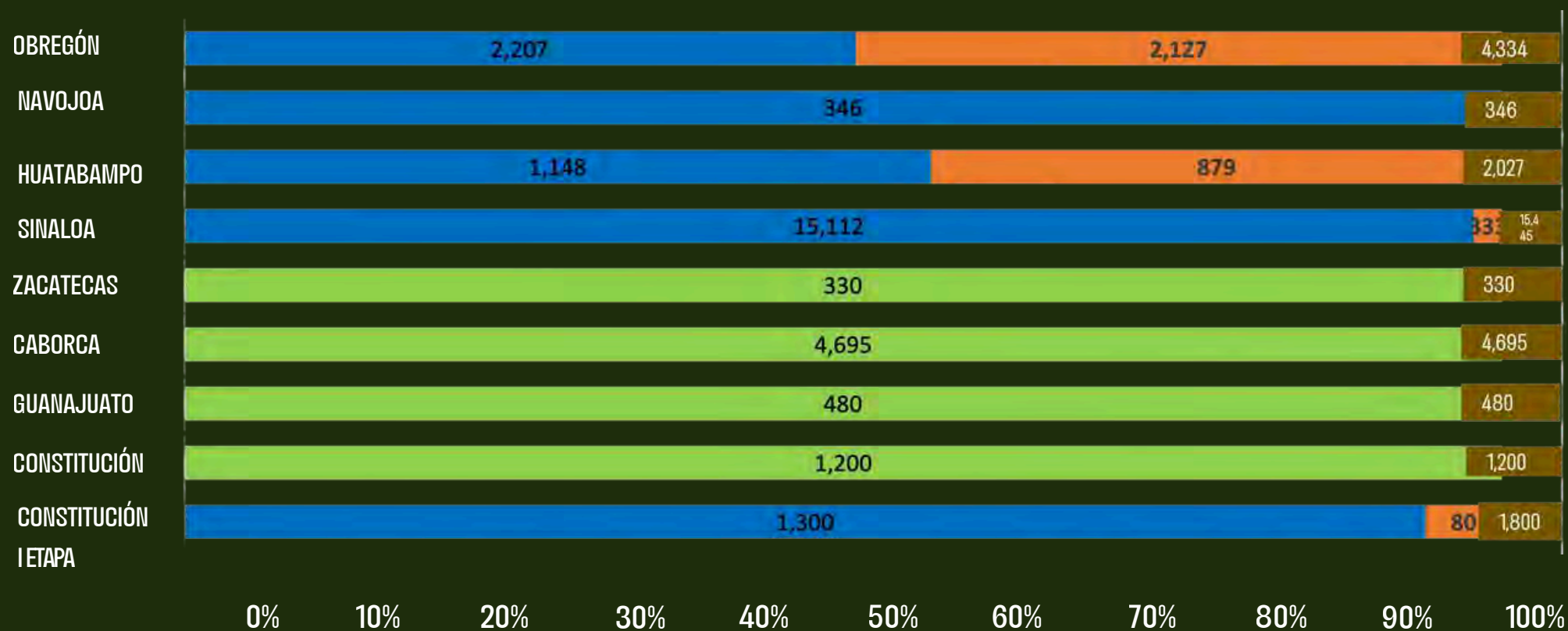

[LEER AVANCE COMPLETO](#)



Un encuentro para proyectar el futuro del sector

# CONGRESO NACIONAL DE PAPA

## 14 al 16 octubre

### Centro Banamex CDMX

Conscripto 311, Lomas de Sotelo, Hipódromo de las Américas.



**CONPAPA**  
Congreso Nacional de Papa



**CONPAPA**  
CONFEDERACIÓN NACIONAL DE PRODUCTORES DE PAPA DE LA REPÚBLICA MEXICANA

**35°**  
ANIVERSARIO

# CLIMA

Al 15 de abril 2026



## NORTE



**Clima:** Inestable con lluvias y viento

**Condiciones:**

- Lluvias y chubascos en el norte y noreste
- Posibles tormentas eléctricas y granizo
- Vientos fuertes con rachas intensas
- Posible formación de torbellinos

**Considera:**

- Influencia del frente frío núm. 44 + línea seca
- Alto riesgo de daños por viento y granizo en cultivos y estructuras

## CENTRO



**Clima:** Templado a caluroso con lluvias aisladas

**Condiciones:**

- Ambiente cálido durante el día
- Lluvias y chubascos aislados
- Posibles descargas eléctricas

**Considera:**

- Presencia de canales de baja presión + ingreso de humedad
- Riesgo de tormentas aisladas que pueden afectar floración y desarrollo

## SUR



**Clima:** Húmedo y lluvioso

**Condiciones:**

- Lluvias y chubascos en sureste y Península de Yucatán
- Alta humedad
- Ambiente cálido

**Considera:**

- Influencia de humedad del Pacífico, Golfo y Caribe
- Riesgo de encharcamientos y enfermedades por exceso de humedad

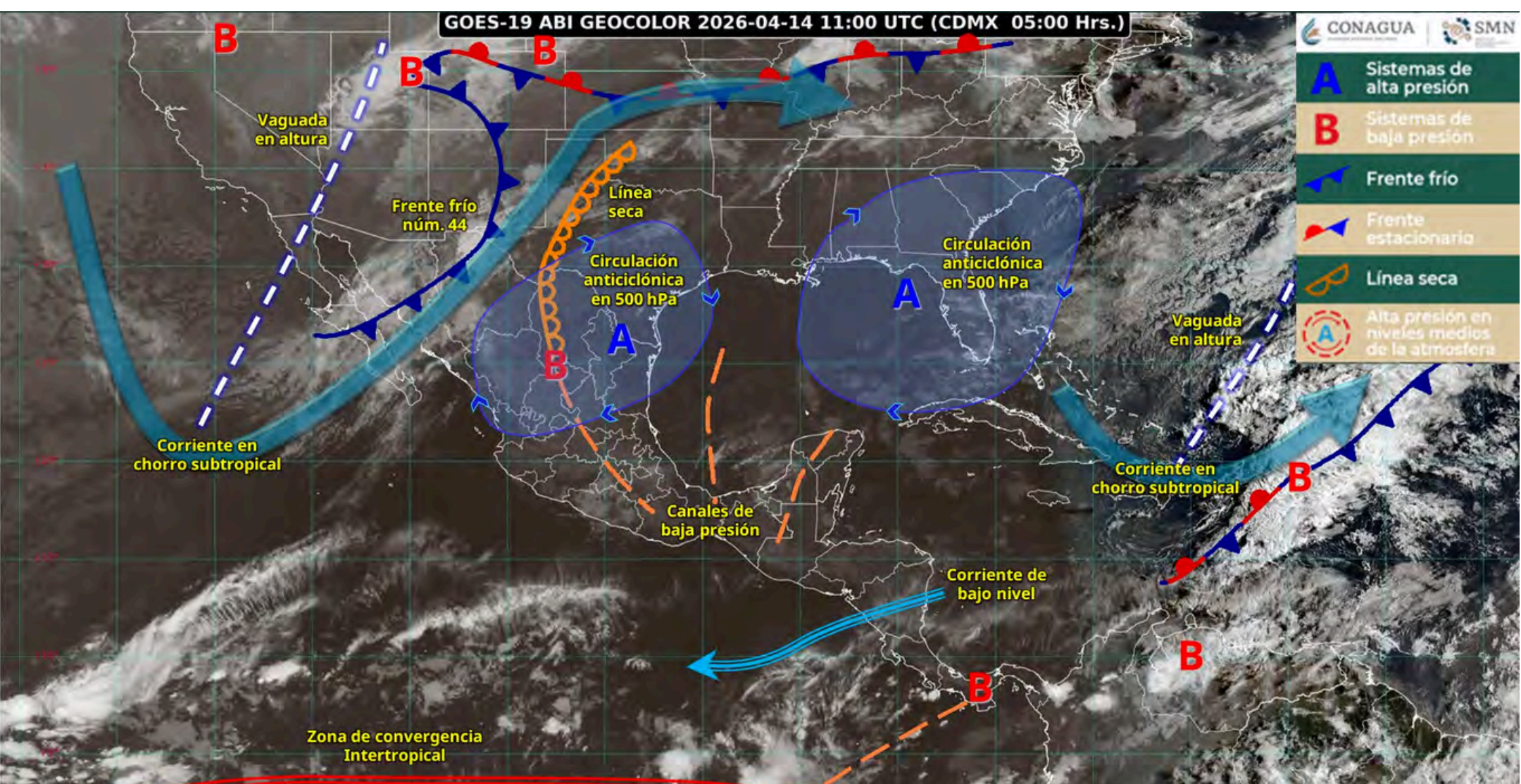

**VER CLIMA PARA LA AGRICULTURA AQUÍ**



## PRESAS

¡Cuidemos el agua!

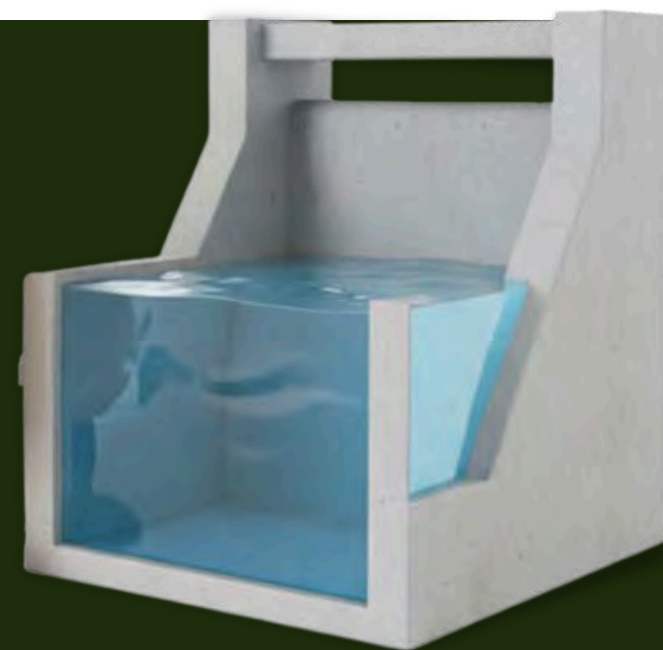

### SINALOA

Presas Luis Donaldo Colosio, Miguel Hidalgo y Josefa Ortiz

**18%** Almacenamiento Actual  
1221 millones de m<sup>3</sup>

6816 millones de m<sup>3</sup>

**6%** Comparativo 2025

**VER ESTADO DE LAS PRESAS AQUÍ**

### SONORA

Adolfo Ruiz Cortínez, El Novillo, Oviáchic, y Dique 10

**13%** Almacenamiento Actual  
1342 millones de m<sup>3</sup>

9927 millones de m<sup>3</sup>

**10%** Comparativo 2025

**VER ESTADO DE LAS PRESAS AQUÍ**



## CONFIRMA CER ALZA EN CANASTA BÁSICA "DE TERROR"; PIDEN A SHEINBAUM VOLTEAR A VER LA REALIDAD DE LOS MOCHIS, SINALOA

El incremento en los precios de productos de la canasta básica ya impacta de forma directa tanto a la industria restaurantera como a los hogares, confirmó el presidente del Consejo Empresarial Restaurantero (CER), Mario Zazueta Félix.

¿Cómo impacta este aumento en la economía familiar?

El dirigente del CER explicó que el golpe no se limita a los restaurantes, sino que se traslada directamente al consumidor final, afectando el bolsillo de las amas de casa y reduciendo el poder adquisitivo de las familias.

[LEER MÁS...](#)

## PROGRAMA ESPECIAL CONCURRENTENTE PARA EL DESARROLLO RURAL SUSTENTABLE 2026-2030

Por este medio les informamos que el Programa Especial Concurrente (PEC) para el Desarrollo Rural Sustentable 2026-2030 fue publicado en el Diario Oficial de la Federación el pasado 13 de abril de 2026. El PEC constituye el principal instrumento de política pública para coordinar acciones, programas y recursos de distintas dependencias federales orientadas al desarrollo integral del campo mexicano y al bienestar de la población rural.

Entre sus principales propósitos se encuentran fortalecer la inclusión productiva y el empleo rural; impulsar la educación financiera y el acceso a crédito; reforzar la protección social y la resiliencia frente al cambio climático; así como promover acciones dirigidas a mujeres, jóvenes, pueblos indígenas y grupos en situación de vulnerabilidad.

[LEER MÁS...](#)



## PRESAS DE SINALOA HOY 14 DE ABRIL 2026; NIVELES ACTUALES

Las 11 principales presas de Sinaloa registraron un almacenamiento conjunto de 2,866.7 millones de metros cúbicos, equivalente al 18.1% de su capacidad de conservación (15,840.6 Mm<sup>3</sup>), de acuerdo con el reporte del Organismo de Cuenca Pacífico Norte de la Conagua con corte al 14 de abril de 2026.

Durante la jornada, este bloque principal reportó aportaciones de 4.9 m<sup>3</sup>/s frente a extracciones de 185.2 m<sup>3</sup>/s, lo que mantiene un balance negativo y confirma la tendencia de descenso en el sistema, en plena etapa de riego.

[LEER MÁS...](#)

## FORO MÉXICO-UNIÓN EUROPEA IDENTIFICA OPORTUNIDADES PARA LAS EXPORTACIONES AGROALIMENTARIAS MEXICANAS RUMBO AL NUEVO TLCUEM

[LEER MÁS...](#)

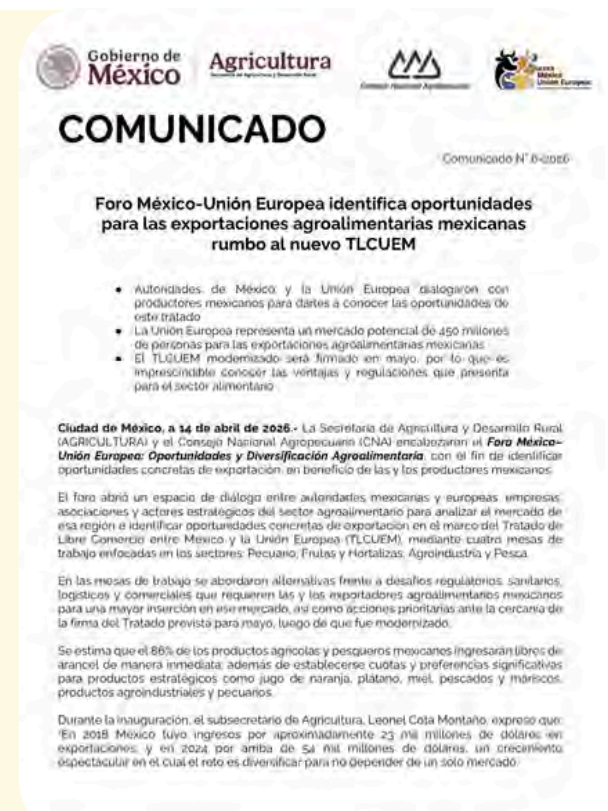



## ACTIVIDADES

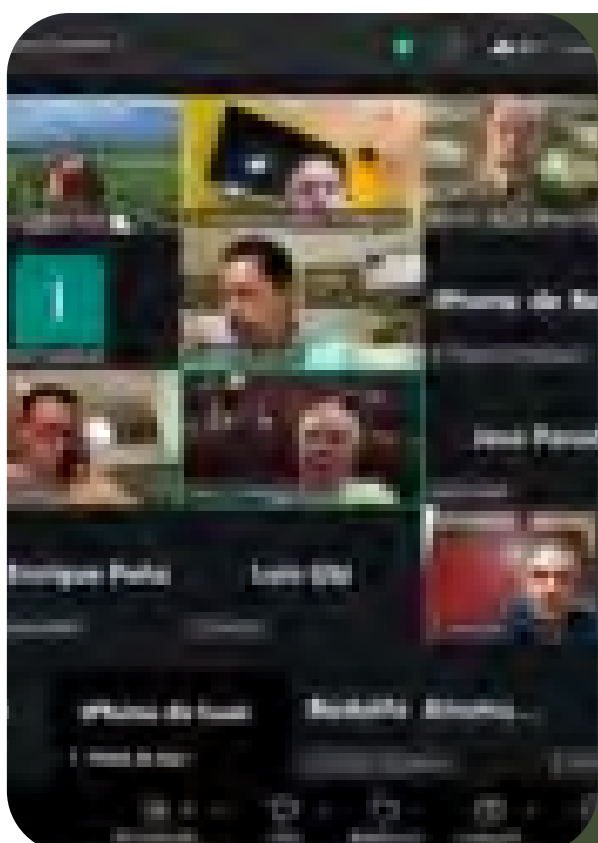

### 3ª REUNIÓN DEL COMITÉ DIRECTIVO DE LA CONPAPA

El 13 de abril de manera urgente se llevo a cabo la 3ª. Reunión del Comité Directivo de la CONPAPA, contando con la participación de presidentes de organizaciones, integrantes del Consejo Directivo y productores, que en total sumaron 31 participantes para abordar el siguiente orden del día:

1. Bienvenida
2. Avance de siembras y cosechas.
3. Situación de la Comercialización de Papa.
4. Llamada del Secretario de Agricultura Dr. Julio Berdegué.
5. Definición de estrategias.

[VER MÁS...](#)



## EVENTOS



### EXPO AGRÍCOLA JALISCO

22 - 24 abril 2026

Jalisco

### CONGRESO NACIONAL DE PAPA

14 - 16 octubre 2026

Cdmx



### INFO AGRO EXHIBITION

6 - 8 mayo 2026

Mazatlán, Sin

### WORLD POTATO CONGRESS

26 - 30 octubre 2026

Kenia



### EXPO ANTAD

19 - 21 mayo 2026

Guadalajara, Jal

### EXPO AGROALIMENTARIA

11 - 14 noviembre 2026

Guanajuato



### CONGRESO DE SANIDAD E INOCUIDAD AGROALIMENTARIA

15 - 16 julio 2026

Cdmx

### WORLD AG EXPO 2027

9 - 11 febrero 2027

Tulare, California





## CONTENIDO

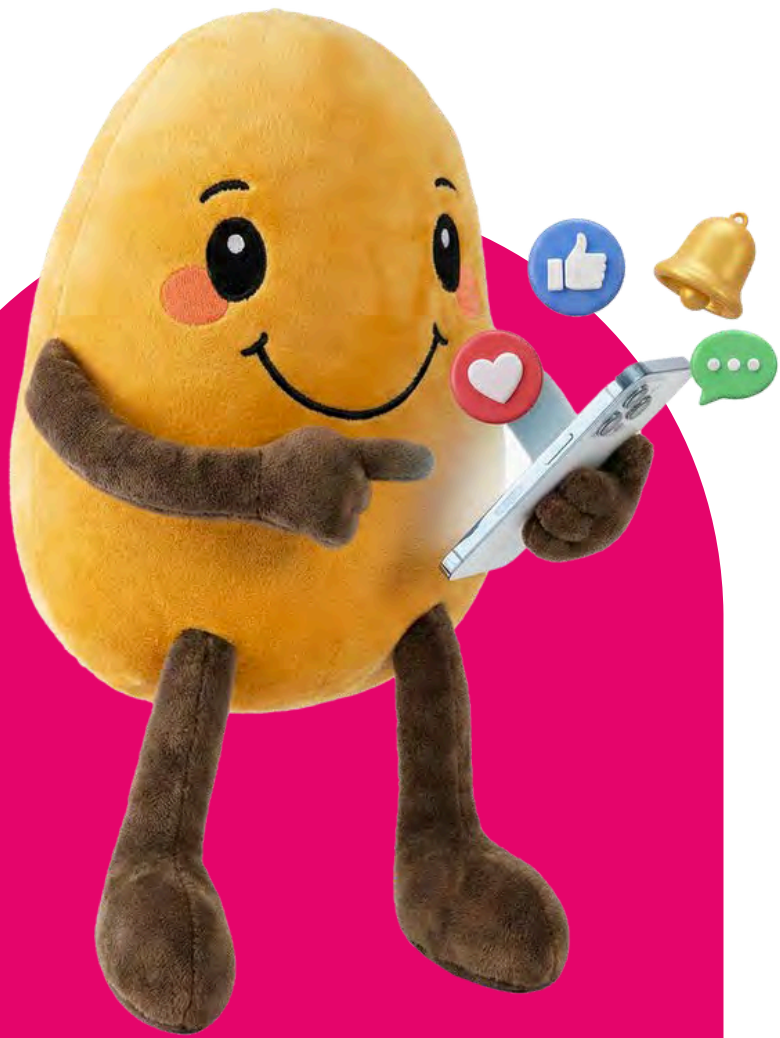

CONSUME



## PAPA MEXICANA

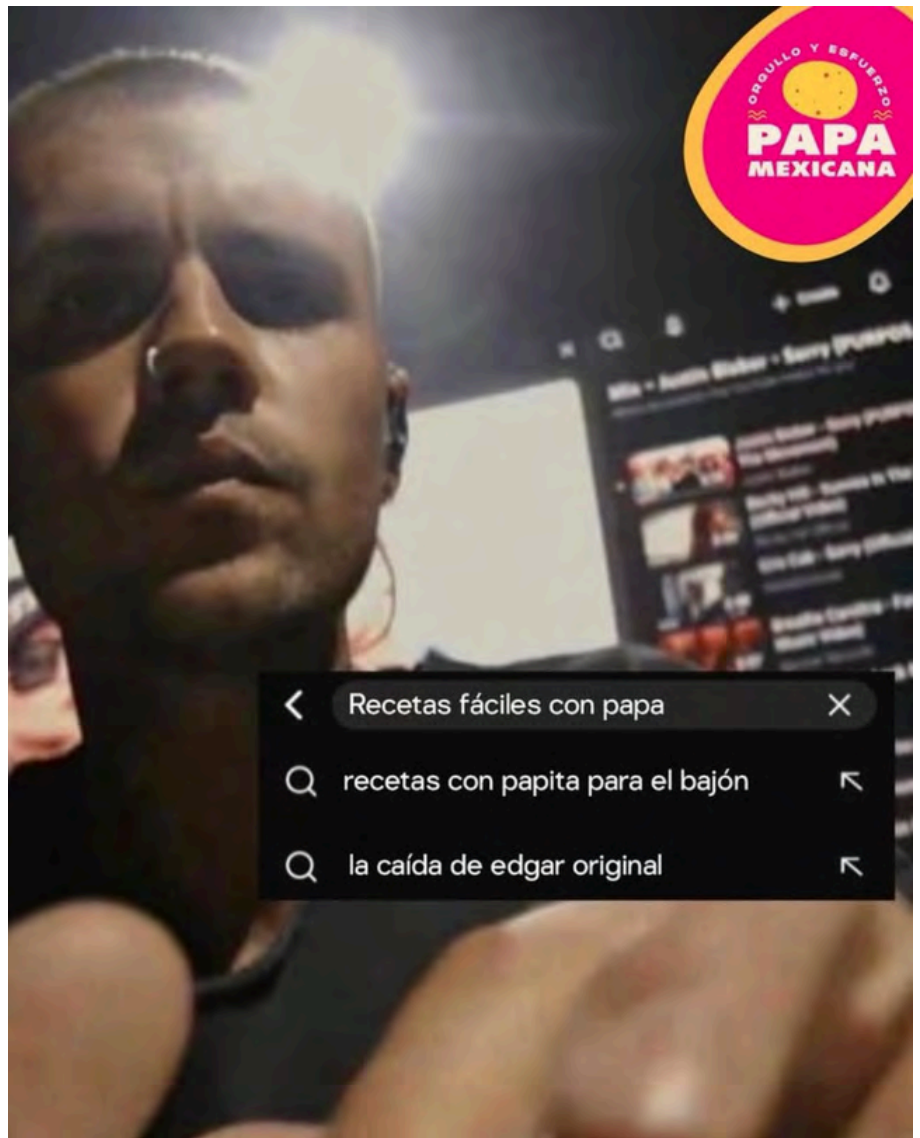

Baby, baby, baby... oh

pero el antojo es el que manda

A ver... ¿qué se te antoja hoy?

[VER CONTENIDO](#)

¡Síguenos!

 55 2494 9998

    @CONPAPA

  
**CONPAPA**

**35°**  
ANIVERSARIO 